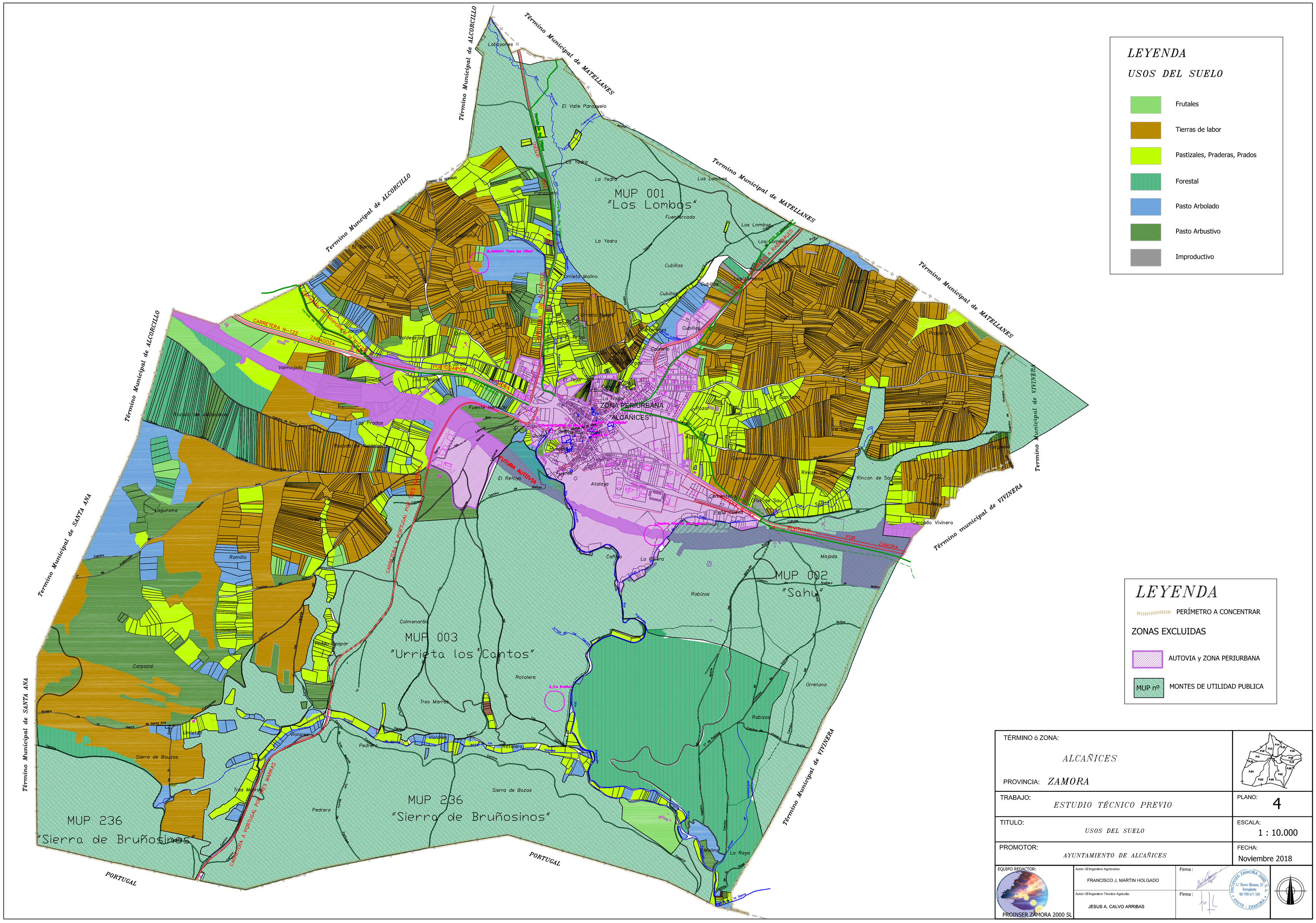

TÉRMINO ó ZONA: *ALCAÑICES*	
PROVINCIA: *ZAMORA*	
TRABAJO: *ESTUDIO TÉCNICO PREVIO*	PLANO: 4
TITULO: *USOS DEL SUELO*	ESCALA: 1 : 10.000
PROMOTOR: *AYUNTAMIENTO DE ALCAÑICES*	FECHA: Noviembre 2018

EQUIPO REDACTOR: PROINSER ZAMORA 2000 SL

Autor: El Ingeniero Agrónomo: FRANCISCO J. MARTIN HOLGADO — Firma :

Autor: El Ingeniero Técnico Agrícola: JESUS A. CALVO ARRIBAS — Firma :

PROINSER ZAMORA 2000 SL — C/. Doctor Olivares, 22 - 2º Entreplanta — ☎ 980 671 504 — 49018 - ZAMORA